

Daily Trading Plan

Potensi Menguat

14 December 2022

Market Review

Pergerakan IHSG

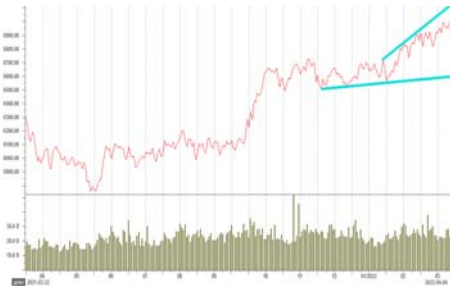

Market Date	IHSG	13 December 2022
Close	6,810.31	Value (Rp Triliun)
Change (point)	75.86	Volume (Juta lembar)
Persen (%)	1.11%	Rupiah vs US\$ (closed)
Market PER (x)	12.17	LQ45 Persen (%)

Foreign Trade in JCI (Rp Miliar)	Buy	Sell
Net Foreign	5,509	7,251
Year 2022 Net Foreign Net Trading Value		66,839

Global Indices	Last		%
Dow Jones	34,109.00	103.6	0.30%
Nasdaq	11,257.00	113.10	1.00%
FTSE	7,503.00	56.90	0.76%
DAX	14,498.00	191.30	1.32%
CAC 40	6,745.00	94.40	1.40%
Hangseng	19,596.00	132.60	0.68%
Nikkei 255	27,955.00	112.50	0.40%
Straits Times	3,271.00	31.60	0.97%

Yield Indo Sun 10Y	7.024	(0.017)	-0.25%
Yield US10Y	3.501	(0.110)	-3.14%
VIX	22.55	(2.45)	-10.86%
Como Indx	275.03	5.66	2.06%
EIDO	22.96	0.43	1.87%
USDIndx	104.00	(1.03)	-0.99%
IndoCDS	105.25	-	0.00%

Commodities	Cash Ask	+ / -	%
Nickel (\$/ton)	29,303.50	481.00	1.64%
Tin (\$/ton)	24,290.00	-	0.00%
Copper	384.20	4.15	1.08%
Oil NYMEX (\$/barrel)	75.39	2.22	2.94%
Gold (\$/tonz)	1,825.50	33.20	1.82%
CPO (RM/ton)	3,887.00	146.00	3.76%
Natural Gas	6.97	0.44	6.33%
Wood Pulp	6,510.00	-	0.00%
Coal NEWC (\$/ton)	363.65	2.40	0.66%

Sumber: bloomberg, Iqplus

- Secara teknikal saham-saham berbasis teknologi telah jenuh jual, dimana saham GOTO akhirnya rebound dari kejatuhan beberapa sebelumnya. Sektor Teknologi memimpin lonjakan dibandingkan yang lainnya, hal tersebut mendorong IHSG lonjak capai Nilai transaksi investor asing dengan bukukan penjualan bersih senilai Rp2,02 triliun. Transaksi *crossing* GOTO @95 senilai Rp2,73 triliun, BMRI @9.912 sejumlah Rp1,13 triliun, TLKM @3.751 capai Rp961 miliar. Total transaksi perdagangan di perdagangan bursa Indonesia senilai Rp13,60 triliun.
- Emiten NettForeign Buy: INDF, UNVR, JSMR, CPIN, PGAS, INDY, ADRO, INKP, MEDC, HRUM, PTBA.
- Emiten NettForeign Sell : UNTR, MDKA, KLBF, TOER, TBIG, AMRT, BMRI, BBKA, TLKM, ASII, BBRI.
- Emiten Top LQ45 Top (%) : ARTO, GOTO, EMTK, BUKA, SMGR, BRIS, ASII, MDKA, BBRI, AMRT, TPIA.
- Emiten Lose (%) (LQ45): BFIN, ERAA, EXCL, INKP, PTBA, BRPT, KLBF, INCO, ADRO, HRUM, ITMG,.
- Emiten Top Kompas 100 (%) : ARTO, MARI, GOTO, BBNI, EMTK, BUKA, MMLP, ASSA, PMMP, SMGR
- Emiten Lose Kompas 100 (%) : LPKR, BFIN, PTPP, LINK, PNLF, ERAA, EXCL, INKP, ISAT, PTBA, SMDR.
- Menjelang rilis data inflasi AS maupun menanti rapat FOMC, hal tersebut mendorong ekspektasi positif ke *emergi market*. Pelaku pasar mempekirakan inflasi AS terkendali maupun suku bunga Bank Sentral AS peluang naik sekitar 50bps dibulan Desember 2022.
- Dow Jones kembali rally yang ditutup naik capai 103,60 poin menuju 34.109 seiring *bargain hunting*. Rilis data inflasi AS November tumbuh capai 7,1% lebih rendah dibandingkan sebelumnya 7,7% tertahan dengan harga BBM dan mobil bekas turun. Yield obligasi AS semalam anjlok 3,14% setelah meningkatnya ekspektasi kenaikan suku bunga The Fed lebih kecil sekitar 25bps sebelumnya 50bps.
- Kenaikan dow Jones mendorong investor untuk akumulasi beli setelah rilis inflasi AS tumbuh dibawah ekspektasi. Investor kembali optimisme setelah data inflasi AS lebih kecil dibanding sebelumnya dan ikuti kejatuhan yield Obligasi AS turun. Sektor perbankan memimpin penguatan ke level tinggi tahun ini.
- Harga minyak semalam kembali melonjak 2,94% menuju USD75,39/barrel setelah inflasi AS tumbuh lebih rendah dibandingkan sebelumnya, dan masih tutup aliran pipa ke Keystone Kanada ke AS setelah adanya kebocoran besar.

Outlook Market Today

- Sudut teknikal IHSG antara lain: Proyeksi IHSG 2022 : 6.600 – 7.500. Berdasarkan pivot IHSG maka Support II : 6.670 Support I : 6.740 sedangkan Resistance I : 6.850 dan Resistance II: 6.890;
- Aksi Korporasi Emiten : PublicExpose : BRNA, CLAY, FISH, IBFN, MDIA, TRUE, VIVA; RUPS: FISH, MDIA, SAME, SRAJ, VIVA, WSBP; Cum Date Cash Dividen : BFIN, TOWR Ex Date Cash Dividen : HRUM Rp75,1/saham; Cum Rights Issue: EXCL-R, Ex Rights Issue : BRIS-R, BVIC-R; Start Trading Rights Issue: AGRO-R, BABB-R, BGTG-R; End Trading Rights Issue : AMAR_R; Dist Date Cash Dividen : MCOL, SPTO; ExDate Warran Bonus : BVIC ; Rec Date Right Issue : SMGR-R.
- Pemerintah menetapkan kenaikan tarif cukai hasil tembakau tarif cukai hasil tembakau rata-rata sebesar 10 persen untuk tahun depan dan 2024 dengan jenis sigaret kretek tangan (SKT) maksimal 5 persen. Pemerintah juga melakukan penyesuaian terhadap batasan minimum harga jual eceran (HJE) dengan memperhatikan perkembangan harga pasar dan rata-rata kenaikan cukai rokok. Pemerintah menaikkan tarif cukai untuk seluruh jenis rokok elektrik (REL) sebesar 15 persen dan hasil produk tembakau lainnya (HPTL) sebesar 6 persen setiap tahun untuk lima tahun ke depan.
- Saham-saham berbasis teknologi berhasil berbalik arah atau teknikal rebound dari level terendah. Disusul lagi sektor *finance, banking* mengalami lonjakan akibatnya IHSG ditutup lonjak capai 75,86 poin menuju 6.810. Namun investor asing kembali bukukan penjualan bersih senilai Rp1,74 triliun. Pada perdagangan hari ini sinyal positif bisa datang dari lonjakan Dow Jones maupun bursa Uni Eropa yang berakhir naik. Harga-harga spot komoditas yang mengalami kenaikan dimulai dari CPO, emas, minyak mentah, nikel, batubara. Sedangkan perdagangan *cryptocurrency* mengalami kenaikan, dimana sinyal tersebut mendorong ekspektasi peluang kenaikan saham-saham *teknologi*. Dengan pertimbangan sinyal positif tersebut HISSG peluang rally dengan kisaran gerak 6.740-6.890
- Buy: PGAS, BBRI, BMRI, BBKA, BBYB, EMTK, TLKM, ELSA, MEDC, AKRA, BUKA, GOTO.

NEWS EMIEN

GOTO – BEI Ingatkan Investor Ekstra Waspada Transaksi Saham GOTO

GoTo Gojek Tokopedia (GOTO) cukup merepotkan pelaku pasar terutama ritel. Tidak mau gerak liar saham GoTo Gojek merusak ritme market, operator pasar modal Indonesia mulai pasang kuda-kuda. Caranya, dengan memasukkan saham GoTo Gojek dalam keranjang unusual market (UMA). Bursa Efek Indonesia (BEI) tengah mencermati perkembangan pola transaksi saham perseroan. Oleh karena itu, BEI mengharapkan investor untuk memperhatikan jawaban perseroan atas permintaan konfirmasi, dan mencermati kinerja perseroan. (Sumber: Emitennews.com)

GIAA– Buka Rute Internasional.

PT Garuda Indonesia Tbk (GIAA) terus membuka rute penerbangan internasional jelang penutupan tahun 2022 yang tinggal menghitung hari. Teranyar, maskapai kebanggaan Indonesia ini melayani kembali rute penerbangan Melbourne-Bali. Sebelumnya juga, GIAA tercatat mulai menerbangi rute Seoul-Bali pada 4 Desember 2022 dan Jakarta-Melbourne pada 23 November lalu. Adanya penambahan rute Indonesia-Australia itu, maka Garuda Indonesia saat ini memiliki 7 kali penerbangan pergi pulang (pp) setiap minggunya menuju Australia, yakni melalui rute Jakarta-Sydney pp (2x/minggu); Bali-Sydney pp (2x/minggu); Jakarta-Melbourne (2x/minggu); dan Bali-Melbourne pp (1x/minggu). (Sumber: Emitennews.com)

GOTO – GPF Jual 18,60 Miliar Lembar

Entitas Indika Energy (INDY) melakukan buyback obligasi USD41,44 juta. Aksi itu dilakukan Indika Energy Capital III Pte Ltd USD10,50 juta. Lalu, Indika Energy Capital IV Pte Ltd sejumlah USD30,94 juta. Indika Energy Capital III Pte Ltd membeli kembali surat utang USD10,50 juta alias 5,875 persen dari smart utang jatuh tempo pada 2024. Pembelian kembali obligasi itu, mewakili 1,83 persen dari nilai pokok awal surat utang 2024. Setelah pelaksanaan pembelian kembali 2024, jumlah terutang dari surat utang 2024 sebesar USD322,87 juta, mewakili 56,15 persen dari jumlah pokok awal surat utang 2024. (Sumber: Emitennews.com)

BRPT – Prajogo Pangestu Beli 41,64 juta Saham Sekitar Rp41,64 Miliar.

Prajogo Pangestu mempersempit ruang gerak pesaing dalam mengemas saham Barito Pacific (BRPT). Sebagai pengendali, Prajogo Pangestu memborong 41.644.045.300 saham alias 41,64 miliar. Aksi tersebut dibantu Kiwoom Sekuritas, CGS-CIMB Sekuritas, BNI Sekuritas, Bahana Sekuritas, CLSA Sekuritas, dan sejumlah lembaga perbankan. Bertambah 44,42 persen dibanding dengan periode sebelum transaksi sebanyak 24,77 miliar saham alias selevel 26,43 persen. Sayangnya, transaksi yang dilaporkan Kustodian Sentral Efek Indonesia (KSEI) itu, tidak dilengkapi data harga pelaksanaan, nilai pembelian, dan tujuan dari transaksi tersebut belum terungkap. (sumber: Emitennews.com)

PPRE – Dapat Pinjaman Senilai Rp770 Miliar.

PT PP Presisi (PPRE) mendapat fasilitas pinjaman senilai Rp770 miliar. Kredit itu mengalir deras dari Bank Negara Indonesia (BBNI). Fasilitas tersebut untuk perseroan dan anak usaha yaitu Lancarjaya Mandiri Abadi (LMA). Pinjaman dialokasikan untuk PT LMA senilai Rp286,82 miliar. Lalu, bagian untuk perseroan sebesar Rp483,17 miliar. Pinjaman itu dibalut dengan jaminan sejumlah Rp1,21 triliun. Di mana, PT LMA menyanggupi agunan sebesar Rp455,25 miliar. Selanjutnya, perseroan menyediakan agunan sejumlah Rp757,04 miliar. (sumber: Emitennews.com)

BSML – Goldfive Investment Jual 36,58 Juta Di Level Rp492/saham.

Wijaya Karya Beton (WTON) menginjeksi modal anak usaha Rp125 miliar. Fasilitas pinjaman itu mengguayur Wijaya Karya Pracetak Gedung (WPG). Fasilitas pinjaman tersebut telah dipatenkan pada 8 Desember 2022. Pinjaman Rp25 miliar untuk fasilitas cash loan, dan Rp100 miliar untuk non cash loan. Fasilitas itu, berdurasi 12 plan dengan tingkat bunga 8,50 persen tahun (BI rate 3,5 persen + 5 persen), dan akan diperpanjang setiap tahun. (Sumber : Emitennews.com)

IMAS – Bukukan Laba Bersih K3-2022 Senilai Rp445,3 Miliar.

Sepanjang Januari-September 2022, PT Indomobil Sukses Internasional Tbk (IMAS) membukukan laba bersih Rp445,32 miliar, melonjak drastis dibanding periode yang sama tahun saat meraih rugi bersih Rp93,43 miliar. peningkatan laba bersih itu, terutama dipengaruhi lonjakan jumlah pendapatan neto sebesar 33,09% (year-on-year) menjadi Rp18,70 triliun. Hingga kuartal III-2022, IMAS juga meraih laba usaha Rp1,41 triliun atau meningkat dari periode sama tahun lalu yang mencapai Rp923,65 miliar. (Sumber: Emitennews.com)

MEDC – Anak Usaha Akan Rilis Sukuk Senilai Rp600 Miliar.

Anak usaha PT Medco Energi Internasional Tbk (MEDC), PT Medco Power Indonesia berencana menerbitkan sukuk mencapai Rp600 miliar, dengan tingkat imbal hasil berkisar Rp12,38 miliar sampai Rp42,27 miliar per tahun. Penerbitan Sukuk Wakalah Berkelanjutan I Tahap II-2022 akan terbagi menjadi dua seri, yakni Seri A sebesar 469,69 miliar bertenor tiga tahun, dengan tingkat imbal hasil senilai Rp42,27 miliar per tahun yang akan dibayarkan setiap triwulanan. Sementara itu, Seri B sebesar Rp130,31 miliar bertenor lima tahun, dengan tingkat imbal hasil wakalah senilai Rp12,38 miliar per tahun yang dibayarkan setiap triwulanan. (Sumber: Emitennews.com)

JSMR – Catatan Pendapatan K3-2022 Naik 20,6%

PT Jasa Marga (Persero) Tbk (JSMR) konsisten menjaga kinerja positif hingga Oktober tahun 2022, salah satunya dengan berhasil mencatat kenaikan Pendapatan Usaha sebesar 20,6% dibandingkan dengan periode yang sama tahun 2021. Pendapatan Usaha Perseroan merupakan kontribusi dari peningkatan kinerja Pendapatan Tol sebesar 20,0% dan peningkatan kinerja Pendapatan Usaha Lain sebesar 27,1% dari periode yang sama di tahun sebelumnya. Perseroan juga mencatat volume lalu lintas sebesar 3,33 juta kendaraan pada periode Januari-Oktober 2022, jumlah ini meningkat 18,76% jika dibandingkan dengan periode Januari-Oktober 2021. (sumber: Emitennews.com)

WSKT – Dapat Dana Dari Penjualan 4 Jalan Tol Senilai Rp1,7 Triliun.

PT Waskita Karya (Persero) Tbk. (WSKT) berhasil meraup keuntungan Rp200 miliar melalui anak usahanya, PT Waskita Toll Road (“WTR”) yang berhasil menyelesaikan tahapan akhir dari rangkaian aksi korporasi pada PT Jasamarga Semarang Batang (JSB). Hal tersebut ditandai dengan penandatanganan Akta Jual Beli (“AJB”) atau Sales Purchase Agreement (SPA) atas pelepasan 39,77% saham JSB kepada Kings Bless Limited (KBL), anak usaha Road King Expressway (RKE) pada tanggal 5 Desember 2022. Rangkaian skema transaksi ini diawali dengan pelaksanaan buyback atas 39,77% kepemilikan saham milik PT Sarana Multi Infrastruktur (SMI) dan Reksa Dana Penyertaan Terbatas SAM Jalan Tol (RDPT SAM-JT) yang telah selesai pada tanggal 30 November 2022. (Sumber: Emitennews.com)

Rekomendasi Saham
Berdasarkan teknikal Harian
MEDC Closed Price : 1.145
Buy Kisaran : 1.120-1.145
Support : 1.100
Target Jual 1 : 1.200
Target Jual 2 : 1.260

GOTO Closed Price: 100
Buy Kisaran : 96-100
Support : 90
Target Jual 1 : 110
Target Jual 2 : 130

AKRA Closed Price: 1.430
Buy Kisaran : 1.400-1.430
Support : 1.390
Target Jual 1 : 1.490
Target Jual 2 : 1.530

DISCLAIMER ON

TLKM Closed Price: 3.750
Buy Kisaran : 3.650-3.750
Support : 3.600
Target Jual 1 : 3.900
Target Jual 2 : 4.000

EMTK Closed Price: 1.130
Buy Kisaran : 1.110-1.130
Support : 1.100
Target Jual 1 : 1.180
Target Jual 2 : 1.230

BUKA Closed Price: 280
Buy Kisaran : 274-280
Support : 270
Target Jual 1 : 296
Target Jual 2 : 310

DISCLAIMER ON

No	Kode	Notasi	No	Kode	Notasi	No	Kode	Notasi	No	Kode	Notasi
1	AGAR	X	44	ELTY	X	87	KREN	L,X	130	REAL	X
2	AKKU	X	45	ENVY	L,S,Y,X	88	LABA	L	131	RIMO	L,Y,X
3	ANDI	X	46	EPAC	M,X	89	LAPD	E,D,S,X	132	RMBA	X
4	ARGO	E,X	47	ETWA	E,X	90	LCGP	L,Y,X	133	ROCK	X
5	ARKA	X	48	FASW	X	91	LCKM	X	134	RONY	X
6	ARMY	L,X	49	FIRE	M	92	LMAS	L,Y,X	135	SAFE	E,X
7	ARTI	E,L,X	50	FLMC	L,Y	93	LMSH	X	136	SBAT	X
8	ASRM	X	51	FORZ	B,L,Y,X	94	MABA	D,L,Y,X	137	SCPI	X
9	BAPI	X	52	GAMA	X	95	MAGP	L,Y,X	138	SIMA	E,L,Y,X
10	BAUT	X	53	GEMA	X	96	MAMI	Y,X	139	SKLT	X
11	BAYU	X	54	GIAA	E,X	97	MAMI	Y,X	140	SKYB	L,Y,X
12	BEEF	E,D,X	55	GLOB	E,X	98	MDIA	Y,X	141	SMRU	X
13	BEKS	X	56	GMFI	E,X	99	MDRN	E,Y,X	142	SONA	X
14	BELI	I	57	GMTD	X	100	MGNA	X	143	SRAJ	X
15	BIKA	E,X	58	GOLL	B,L,Y,X	101	MINA	X	144	SRRJ	M,E,X
16	BIMA	X	59	GOTO	K	102	MIRA	X	145	SUGI	L,Y,X
17	BKSL	L	60	GTBO	X	103	MKNT	E,X	146	SWAT	M,X
18	BLTA	X	61	HADE	X	104	MPRO	X	147	TALF	X
19	BLTZ	X	62	HDTX	E,X	105	MTFN	E,X	148	TAMA	X
20	BRNA	X	63	HKMU	X	106	MTRA	D,L,Y,X	149	TAMU	X
21	BSWD	X	64	HOME	A,L,Y,X	107	MYRX	B,L,Y,X	150	TARA	X
22	BTEK	X	65	HOTL	L,Y,X	108	MYRX	B,L,Y,X	151	TAXI	X
23	BTEL	E,X	66	IATA	E,X	109	MYTX	E,X	152	TDPM	L,Y,X
24	BUKA	I	67	IBFN	E,D,X	110	NASA	X	153	TELE	E,X
25	BULL	L	68	IHKP	X	111	NETV	E	154	TFCO	X
26	BUVA	L,Y,X	69	IKAI	X	112	NIPS	B,L,Y,X	155	TGRA	S,X
27	CANI	E,L,X	70	INCF	L	113	NTBK	X	156	TIFA	X
28	CBMF	X	71	INTA	E,D,X	114	NUSA	L,Y,X	157	TIRA	L,X
29	CMPP	E,X	72	JGLE	X	115	OASA	S,X	158	TIRT	E,X
30	CNKO	E,X	73	JKSW	E,S,X	116	OCAP	E,D,S,X	159	TOPS	M,X
31	CNTB	E,X	74	JSKY	M,L,X	117	OMRE	X	160	TRAM	L,Y,X
32	CNTX	E,X	75	JSPT	X	118	PADI	X	161	TRIL	L,Y,X
33	COWL	B,E,D,L,Y,X	76	KARW	E,X	119	PLAS	L,Y,X	162	TRIO	E,X
34	CPRI	X	77	KAYU	X	120	PNSE	X	163	TURI	X
35	CSMI	X	78	KBAG	X	121	POLL	L	164	UNIT	L,Y,X
36	CTBN	X	79	KBLV	E,X	122	POLY	E,X	165	UNSP	E,X
37	CTTH	X	80	KBRI	L,S,Y,X	123	POOL	X	166	VIVA	E,Y,X
38	DADA	L,X	81	KIAS	X	124	POSA	E,X	167	WOWS	X
39	DEAL	E,X	82	KIJA	L	125	PPRO	X	168	WSBP	M,E,X
40	DEFI	D,X	83	KOTA	X	126	PTPP	M	169	ZYRX	L
41	DIGI	E,X	84	KPAL	M,L,Y,X	127	PTSP	X			
42	DPUM	X	85	KPAS	M,L,Y,X	128	PURA	X			
43	DUCK	L,Y,X	86	KRAH	B,L,Y,X	129	PURE	L,Y,X			

Keterangan

B	Adanya permohonan Pernyataan Pailit
M	Adanya permohonan Penundaan Kewajiban Pembayaran Utang (PKPU)
E	Laporan keuangan terakhir menunjukkan ekuitas negatif
A	Adanya Opini Tidak Wajar (Adverse) dari Akuntan Publik
D	Adanya Opini "Tidak Menyatakan Pendapat (Disclaimer)" dari Akuntan Publik
L	Perusahaan Tercatat belum menyampaikan laporan keuangan
S	Laporan keuangan terakhir menunjukkan tidak ada pendapatan usaha
C	Kejadian perkara hukum terhadap Perusahaan Tercatat, Anak Perusahaan Tercatat
Q	Pembatasan kegiatan usaha Perusahaan Tercatat dan/atau Anak Perusahaan Tercatat
Y	Perusahaan Tercatat yang belum menyelenggarakan Rapat Umum Pemegang Saham
F	Sanksi Administratif dan/atau Perintah Tertulis dari OJK yang dikenakan terhadap Perusahaan Tercatat karena pelanggaran peraturan di bidang Pasar Modal dengan kategori Pelanggaran Ringan
G	Sanksi Administratif dan/atau Perintah Tertulis dari OJK yang dikenakan terhadap Perusahaan Tercatat karena pelanggaran peraturan di bidang Pasar Modal dengan kategori Pelanggaran Sedang
V	Sanksi Administratif dan/atau Perintah Tertulis dari OJK yang dikenakan terhadap Perusahaan Tercatat karena pelanggaran peraturan di bidang Pasar Modal dengan kategori Pelanggaran Berat
X	Efek Bersifat Ekuitas Dalam Pemantauan Khusus
N	Perusahaan Tercatat merupakan Emiten yang menerapkan Saham Dengan Hak Suara Multipel

Sumber : idx.co.id

Catatan :

Notasi Khusus ini berupa simbol khusus dalam bentuk huruf yang memiliki pengertian berbeda-beda dan diberikan secara beragam kepada masing-masing emiten. Namun, notasi ini tidak bersifat permanen, dan dapat dihapus oleh bursa jika masalah yang dihadapi emiten sudah selesai atau jika kondisi emiten sudah membaik.

Latest World Economic Outlook Growth Projections

(real GDP, annual percent change)	PROJECTIONS		
	2020	2021	2022
World Output	-3.1	5.9	4.9
Advanced Economies	-4.5	5.2	4.5
United States	-3.4	6.0	5.2
Euro Area	-6.3	5.0	4.3
Germany	-4.6	3.1	4.6
France	-8.0	6.3	3.9
Italy	-8.9	5.8	4.2
Spain	-10.8	5.7	6.4
Japan	-4.6	2.4	3.2
United Kingdom	-9.8	6.8	5.0
Canada	-5.3	5.7	4.9
Other Advanced Economies	-1.9	4.6	3.7
Emerging Market and Developing Economies	-2.1	6.4	5.1
Emerging and Developing Asia	-0.8	7.2	6.3
China	2.3	8.0	5.6
India	-7.3	9.5	8.5
ASEAN-5	-3.4	2.9	5.8
Emerging and Developing Europe	-2.0	6.0	3.6
Russia	-3.0	4.7	2.9
Latin America and the Caribbean	-7.0	6.3	3.0
Brazil	-4.1	5.2	1.5
Mexico	-8.3	6.2	4.0
Middle East and Central Asia	-2.8	4.1	4.1
Saudi Arabia	-4.1	2.8	4.8
Sub-Saharan Africa	-1.7	3.7	3.8
Nigeria	-1.8	2.6	2.7
South Africa	-6.4	5.0	2.2
Memorandum			
Emerging Market and Middle-Income Economies	-2.3	6.7	5.1
Low-Income Developing Countries	0.1	3.0	5.3

Source: IMF, World Economic Outlook, October 2021

Note: For India, data and forecasts are presented on a fiscal year basis, with FY 2020/2021 starting in April 2020. For the October 2021 WEO, India's growth projections are 8.3 percent in 2021 and 9.6 percent in 2022 based on calendar year.

Economic forecasts

	GDP growth (%)				Inflation (%)			
	2020	2021E	2022E	2023E	2020	2021E	2022E	2023E
Americas								
US	-3.4	5.5	4.2	3.0	1.2	4.6	4.2	1.4
Brazil	-4.1	5.1	1.2	2.2	3.2	8.1	6.8	3.6
Canada	-5.3	5.3	5.8	3.5	0.7	3.4	3.5	1.5
Europe								
Eurozone	-6.5	5.1	4.8	2.0	0.3	2.5	2.2	1.5
Germany	-4.9	2.8	4.9	1.8	0.4	3.1	2.1	1.4
France	-8.0	6.7	3.8	1.7	0.5	2.0	1.4	1.0
Italy	-9.0	6.2	4.5	1.5	-0.1	1.8	1.5	0.8
Spain	-10.8	4.6	6.1	3.3	-0.3	2.9	2.5	0.8
UK	-9.7	7.0	4.6	1.5	0.9	2.4	3.4	1.8
Russia	-3.0	4.4	3.0	2.1	3.4	6.6	6.3	4.1
Switzerland	-2.5	3.1	3.1	1.7	-0.7	0.6	0.7	0.6
Asia								
China	2.3	7.6	5.4	5.0	2.5	0.9	2.0	1.6
Japan	-4.7	2.1	3.1	1.4	0.0	-0.2	0.5	0.8
India	-7.3	9.5	7.7	6.0	6.2	5.4	4.8	4.3
South Korea	-0.9	3.9	3.0	2.9	0.5	2.3	2.0	1.3
Developed markets	-4.7	4.9	4.2	2.5	0.7	3.1	2.9	1.3
Emerging markets	-2.0	6.8	5.1	4.5	4.1	4.4	4.7	3.7
World	-3.1	6.0	4.7	3.6	2.6	3.8	3.9	2.7

E= Estimate

Source: UBS, as of 12 November 2021

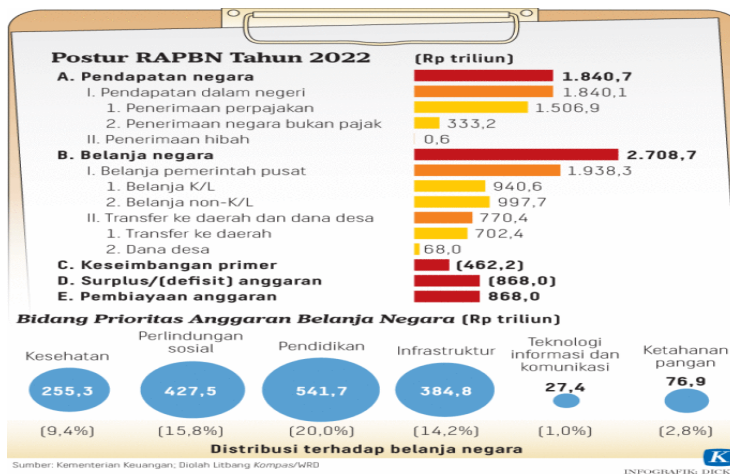

Sumber:Kemenkeu

DISCLAIMER

The Information contained here was gathered from sources deemed reliable, however, no claim is made by **PT ANUGERAH SEKURITAS INDONESIA** as to its accuracy or content. This does not contain specific recommendations to **BUY or SELL** at particular price or times, nor should any of the example presented be deemed as . There is a risk of loss in trading stocks and you should carefully consider your financial position before making any trades. Stocks trading carries significant risk and you can lose some, all or even more than you investment.

Research Division

Rio

ryo@anugerahsekuritas.co.id

rioanalyst1@gmail.com

PT. Anugerah Sekuritas Indonesia

Head Office

Komp. Ruko Cempaka Mas Blok M no. 1-3

Jl. Letjen Suprpto - Cempaka Putih

Jakarta 10640 - Indonesia

Ph. +62.21.42800433 // Fax. +62.21.42800432

E-mail : anugerah@indo.net.id

Kota

Jl. Roa Malaka II (Orpa) no. 7

Jakarta 11230

Ph. +62.21.69831501-503 Fax. +62.21.69831505

Yogyakarta

Jl. Gayam no. 37

Yogyakarta 55225

Ph. +62.274.553807 Fax. +62.274.549401

Surabaya

Ruko Shop House Blok C No.3

Jl. Pemuda No.33-37

Surabaya (60271)

Ph. +62.31.5316841, Fax. +62.31.5468522

Surabaya

Raya Darmo Square

Business Centre Building Kav. R - 7

Jl. Raya Darmo no. 54 - 56

Surabaya 60264

Ph. +62.31.5610187 Fax. +62.31.5610185

Malang

Jl. Soekarno - Hatta, Ruko MP no. 48

Malang

Ph. +62.341.409625

Kebon Jeruk

Park Kebon Jeruk Blok D 2 No.12-15

Jl. Meruya Ilir No.88 – Kembangan

Jakarta 11620

Ph.+62.21.30061576 Fax +62.21.30061515
